CONAMA 2012 - OBSERVATORIO DE LA COHESIÓN SOCIAL, EL BARRIO BLOQUES FLORIDA L'HOSPITALET, BARCELONA, GT-12 "EL INICIO DE LA ERA POST-KIOTO

LOS CRITERIOS DE SOSTENIBILIDAD EN LOS PROCESOS URBANOS PARTICIPATIVOS en L'Hospitalet, Barcelona

Sergi Lopez-Grado Padreny, arquitecto municipal del Ayuntamiento de L'Hospitalet, BCN, slopezgrado@l-h.cat

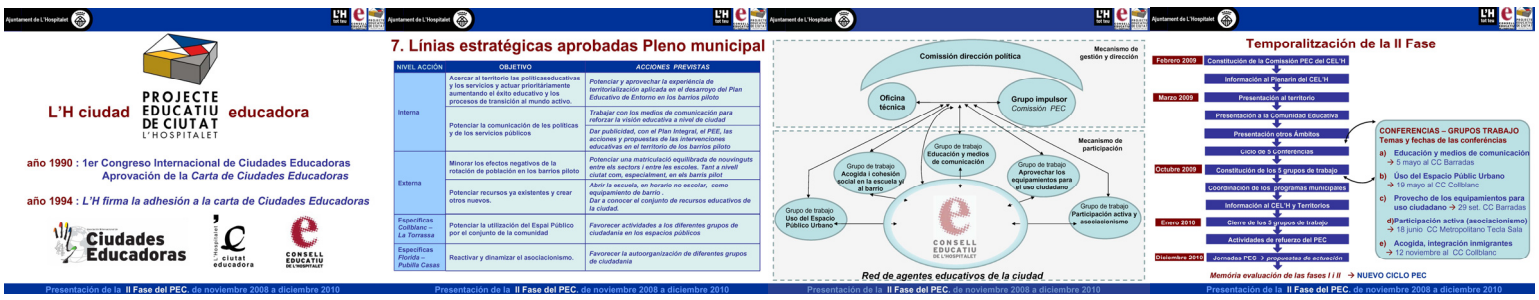

LAS PRIMERAS REFLEXIONES SOBRE LA SOSTENIBILIDAD DE LOS PROCESOS PARTICIPATIVOS EN UNA CIUDAD COMPACTA, DENSA Y COMPLEJA LA OPORTUNIDAD : EL PROYECTO EUROPEO DE CIUDADES EDUCADORAS, EL P. E. C. DE L' HOSPITALET, LOS USOS DEL ESPACIO PÚBLICO URBANO

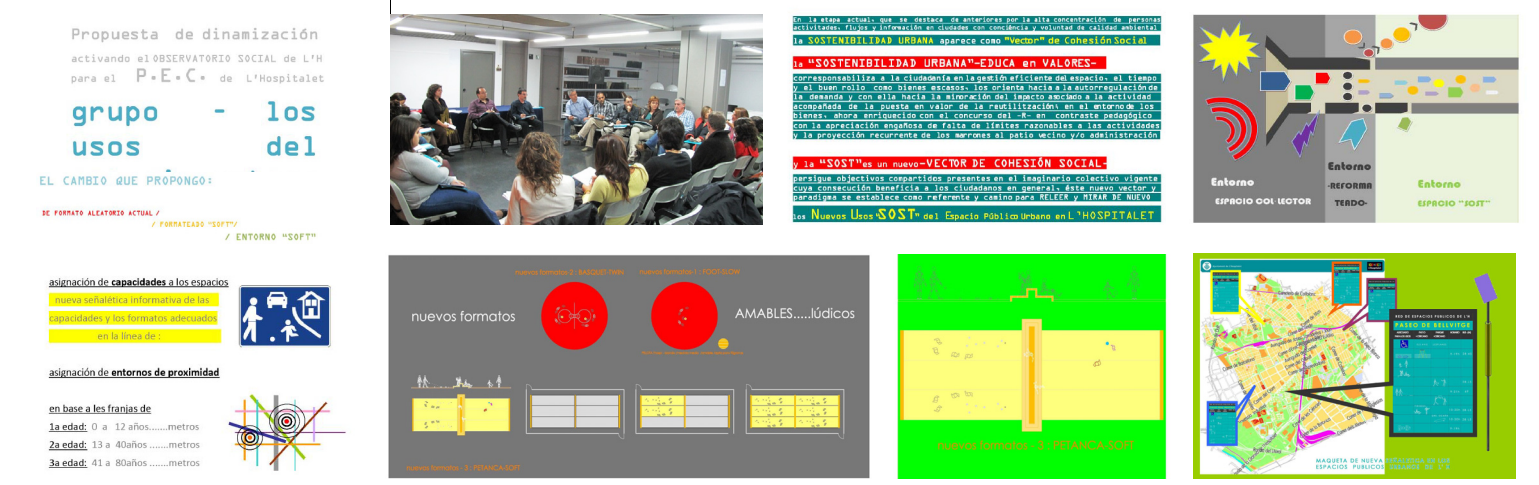

2010 - EL OBSERVATORIO DE LA COHESIÓN SOCIAL DE UN BARRIO DE L'H/ LOS INDICADORES DE COHESIÓN SOCIAL MIRANDO EL ESPACIO PÚBLICO

2011 - EL RETORNO SOCIAL: LAS CONCLUSIONES DEL PEC DE L'H EN "LOS BLOQUES FLORIDA", EL ESPACIO PUBLICO Y EL CENTRO CÍVICO DEL BARRIO

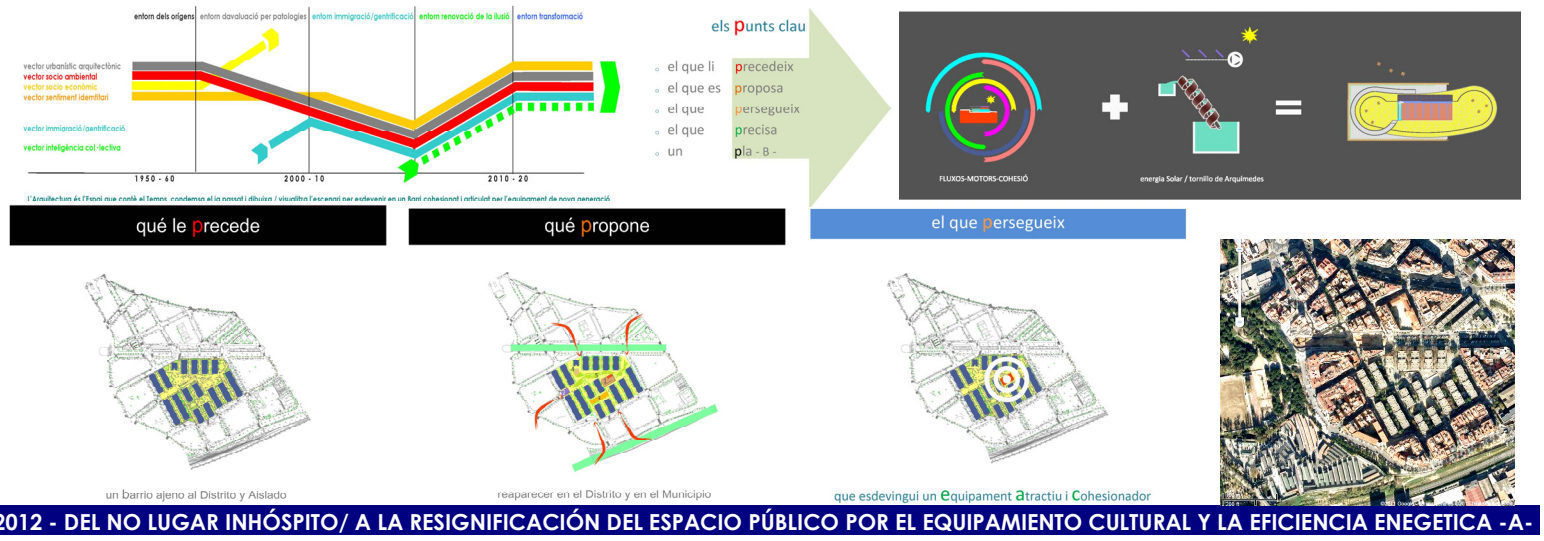

2012 - DEL NO LUGAR INHÓSPITO/ A LA RESIGNIFICACIÓN DEL ESPACIO PÚBLICO POR EL EQUIPAMIENTO CULTURAL Y LA EFICIENCIA ENEGETICA -A-

ESTADO PREVIO 2011: LA PISTA OBSOLETA — OCTUBRE 2012: EL PRIMER EQUIPAMIENTO DE BARRIO DESDE 1955, AUTOGESTIONADO POR LA AAVV

LAS REFLEXIONES PARALELAS : LA SOSTENIBILIDAD DE LOS PROCESOS PARTICIPATIVOS TÉCNICOS / LA CORRESPONSABILIZACIÓN PONDERADA

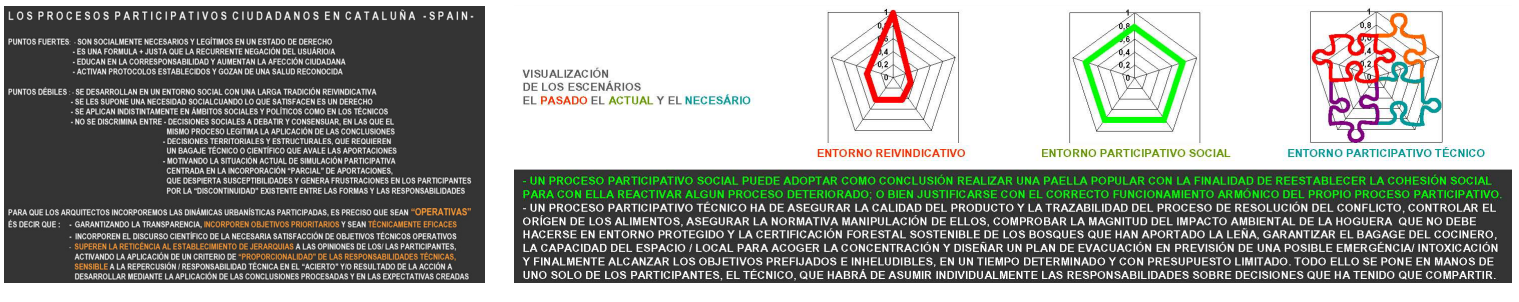

SERGI LOPEZ-GRADO PADRENY, miembro ASA, Asociación Sostenibilidad y Arquitectura/C.S.C.A.E., Vocal de AuS/COAC slg@coac.net BCN