

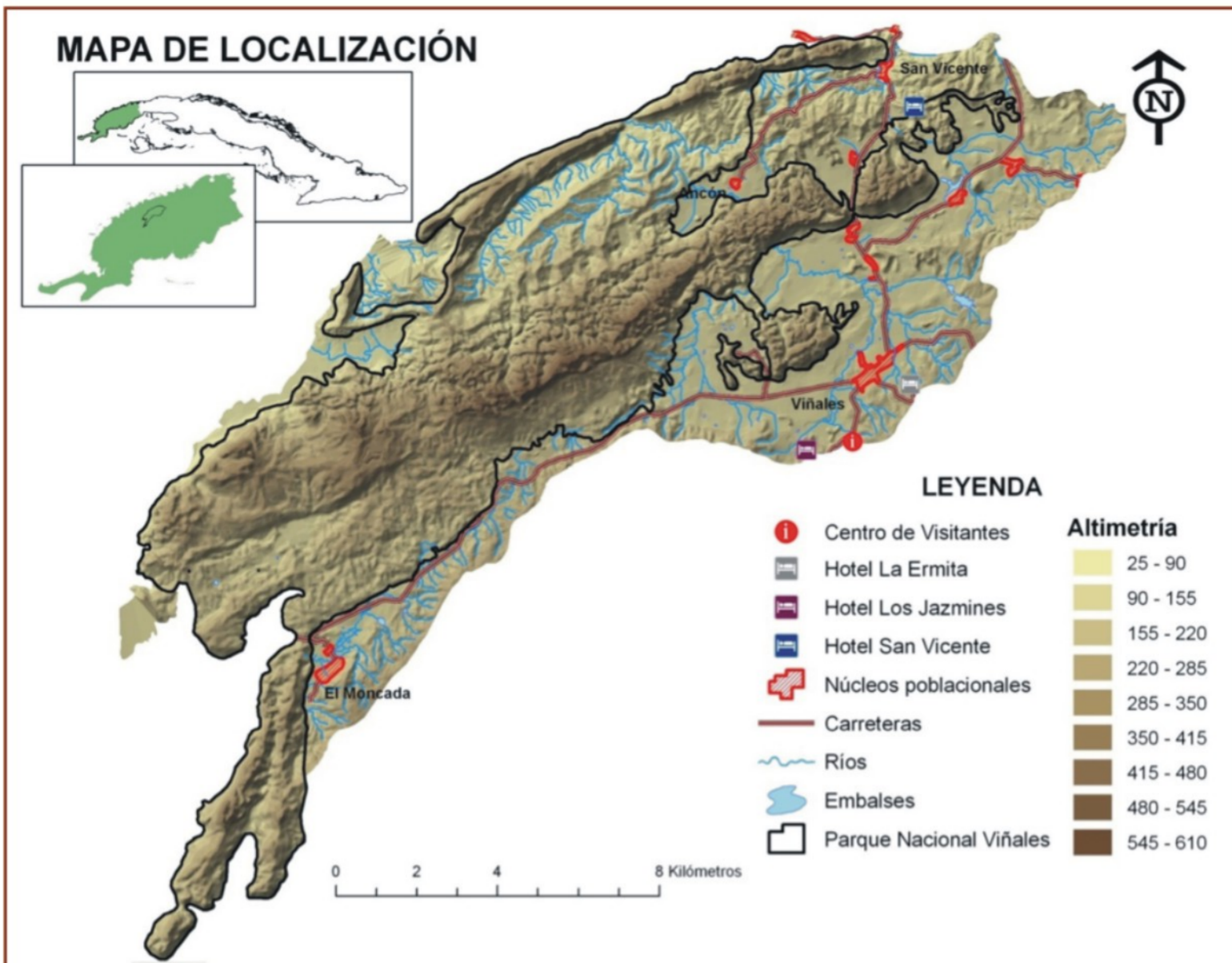

**EL PARQUE NACIONAL VIÑALES**

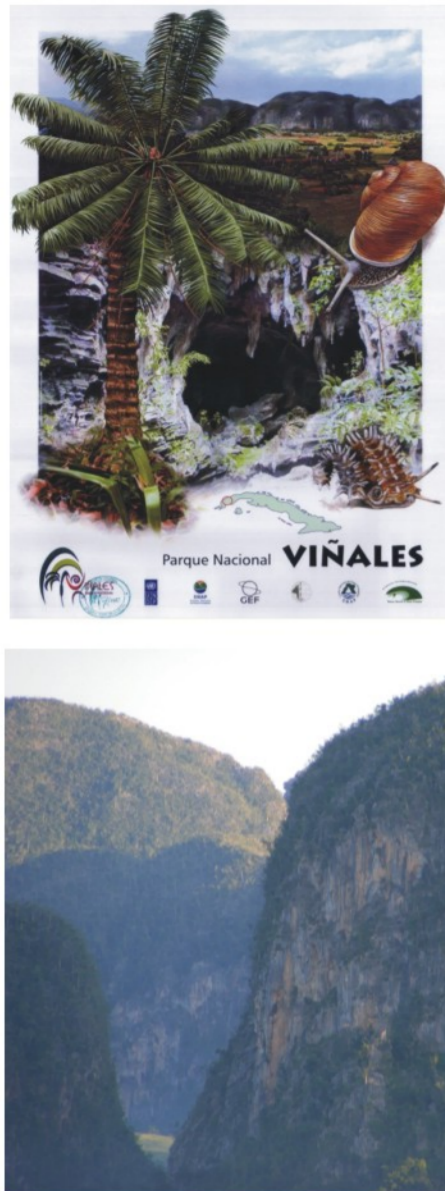

Se crea en el año 2001, por acuerdo del Consejo de Ministros de la República de Cuba. Ocupa una extensión de 15.010 ha en el sector centro oriental de la Sierra de Los Órganos, provincia de Pinar del Río.

**PRINCIPALES VALORES NATURALES**

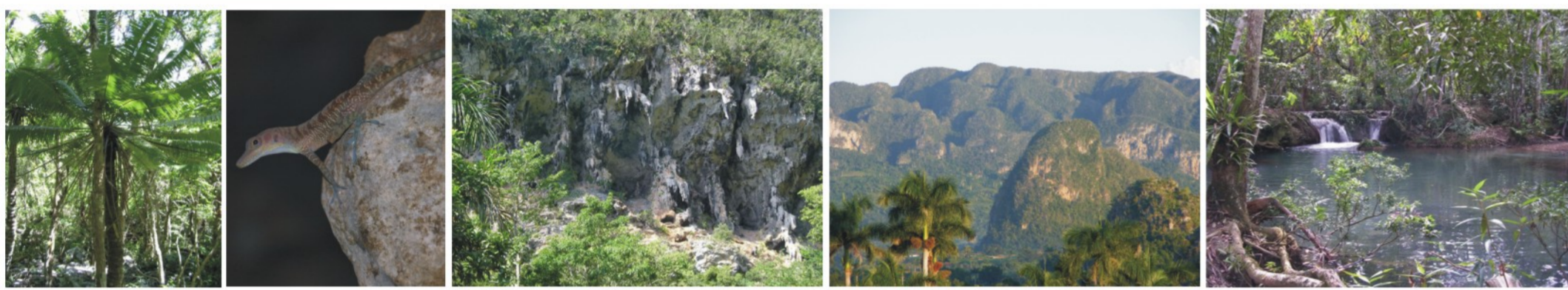

Constituye un importante centro de diversidad biológica en el Caribe Insular, representativo de dos ecosistemas bien diferenciados por sus características geológicas. Destaca el Valle de Viñales, reconocido por la UNESCO como "Paisaje Cultural de la Humanidad"

**HISTORIA, CULTURA Y TRADICIONES**



La naturaleza en el territorio interactúa directamente con la actividad socio económica local, marcada por las tradiciones campesinas, una arquitectura auténtica y la historia de una población que ha mantenido su status de vida como protagonistas de un proceso revolucionario.

**PRINCIPALES AMENAZAS**

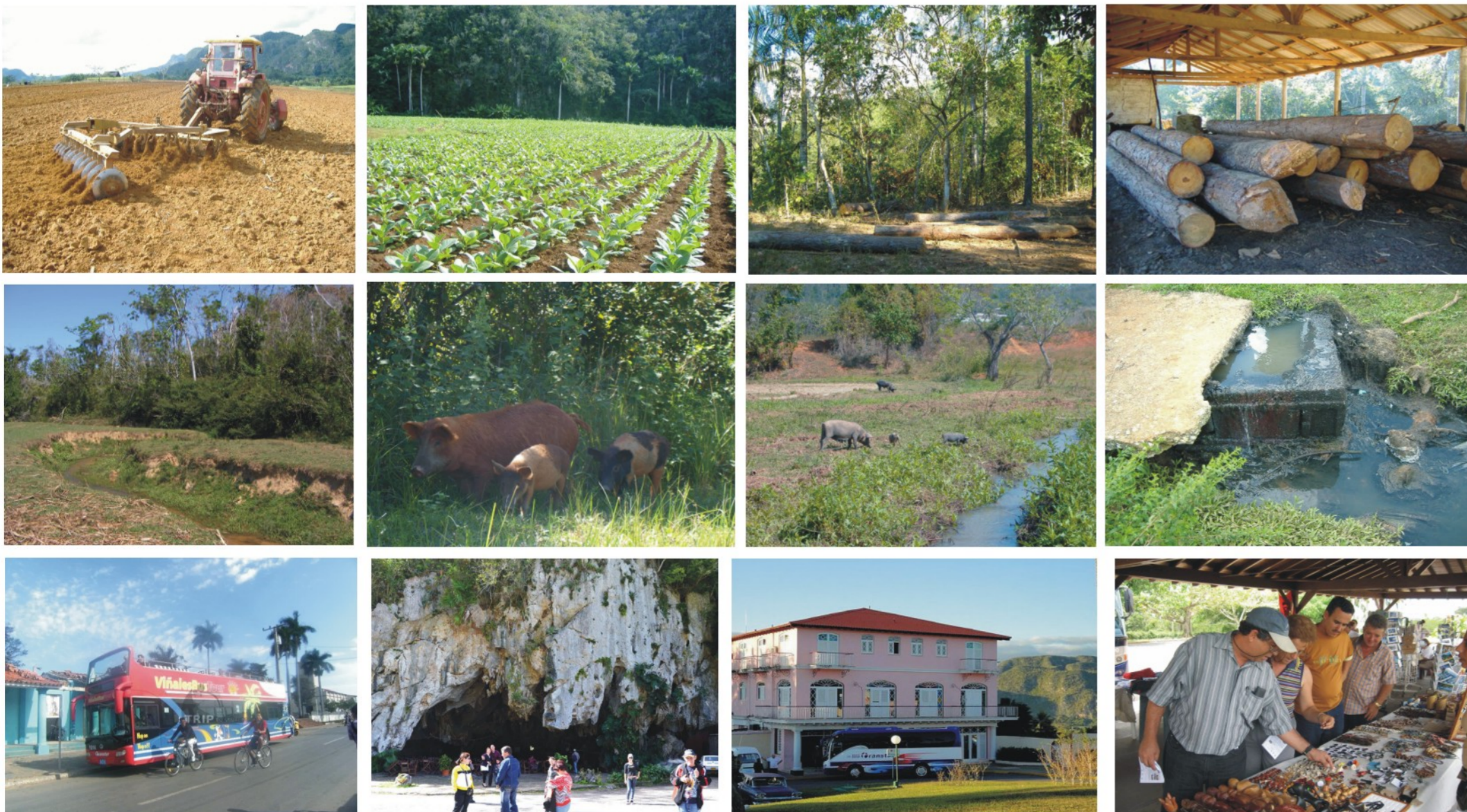

El desarrollo de una agricultura intensiva en zonas de valles, con aplicación de productos químicos, los manejos forestales, la deforestación de bosques de ribera, la cría extensiva de cerdos, el vertido de aguas residuales sin adecuado tratamiento y el auge del turismo convencional, constituyen amenazas para el desarrollo local sostenible.

**PARTICIPACIÓN COMUNITARIA**

**IDENTIFICACIÓN DE POTENCIALIDADES**



El consejo técnico asesor del Parque Nacional Viñales, conjuntamente con los actores locales y representantes de proyectos de cooperación, identifican, programas, áreas, acciones e iniciativas enfocadas al desarrollo sostenible.

**CAPACITACIÓN Y EXTENSIONISMO**



Se desarrollan acciones participativas derivadas de cada programa del Plan de Manejo, en sinergia con Proyectos de Cooperación Internacional. Las actividades facilitan la incorporación de todos los sectores de la población local en la gestión sostenible del territorio.

**CREACIÓN DE INFRAESTRUCTURAS**



Conjuntamente con el Centro de Visitantes, se crean numerosas infraestructuras y capacidades que intervienen en el manejo sostenible de los recursos y en la mejoría de la calidad de vida de los habitantes locales, que se involucran en programas de gestión integrada.

**EXPERIENCIAS DE USO PÚBLICO**



Aumenta el número de visitantes a las instalaciones e infraestructuras creadas. El agroturismo se consolida como una opcional para el turismo especializado, visitas concertadas y turistas individuales. El intercambio directo "turista - campesino" se extiende cada vez más en las distintas comunidades rurales.

**EVALUACIÓN Y CONTROL ADMINISTRATIVO**



**AGRADECIMIENTOS**

**A LOS PROYECTOS:**  
DESARROLLO SOSTENIBLE PARA LA GENTE Y LA NATURALEZA: PARQUE NACIONAL VIÑALES. FUNDESCAN/ CITMA/ GOBIERNO LOCAL CUBA.  
FORTALECIMIENTO DEL SISTEMA NACIONAL DE ÁREAS PROTEGIDAS. PNUD-GEF/CUBA.  
REAGUAM: CGL 2009-13168-CO3-0/ MICINN/ ESPAÑA.

**DESARROLLO DE UN SISTEMA AGROECOLÓGICO PARTICIPATIVO INTEGRADO AL MANEJO DE RECURSOS EN LA LOCALIDAD DEL CAPÓN. CITMA/ GEF/ PNUD/ SGP / UNOPS.**

**AL PROGRAMA:**  
FORMACIÓN DEL PROFESORADO UNIVERSITARIO. UNIVERSIDAD DE ALCALÁ